

Medizinisch-
therapeutisches Angebot

HiPsy-Praxis für Ergotherapie

Lindenstraße 17
21244 Buchholz
Tel.: 0 41 81 / 201 99 34
Fax: 0 41 81 / 201 99 35

IV-Team Hamburg Süd

Integrierte Versorgung - seelische Gesundheit

Wallgraben 39
21073 Hamburg
Tel.: 0 40 - 30 08 55 60
Fax: 0 40 - 32 50 67 65
info@iv-team-sued.de
www.iv-team-sued.de



HiPsy

Sozialpsychiatrische Hilfen im Landkreis Harburg

Die HiPsy gGmbH ist aus dem Verein „Hilfe für psychisch Behinderte“ e. V. hervorgegangen. Dieser Verein wurde 1974 von dem Psychiater Dr. Emil Thiemann gegründet. Zielsetzung war und ist, die Wohn- und Lebenssituation seelisch erkrankter Menschen zu verbessern.

Die gGmbH ist maßgeblich an der Entwicklung der gemeindepsychiatrischen Versorgung des Landkreises Harburg beteiligt.

Der psychisch kranke Mensch steht im Mittelpunkt - dieser Grundsatz bestimmt alle Aktivitäten der gGmbH!

Die HiPsy gGmbH ist Mitglied im Paritätischen Wohlfahrtsverband Niedersachsen und als gemeinnützig anerkannt.

Spendenkonto:

BfS • BLZ 251 205 10 • KtoNr 746 58 03

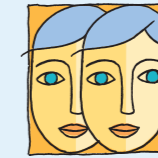

HiPsy

Sozialpsychiatrische Hilfen im Landkreis Harburg

KONTAKT:

Geschäftsführung

Holger Maack
Stefanie Oertzen

Rote-Kreuz-Str. 6
21423 Winsen

Tel.: 0 41 71 - 84 88 4-0
Fax: 0 41 71 - 84 88 4-1

E-Mail: info@hipsy.de
Internet: www.hipsy.de

Rufen Sie einfach an!



Stationäre Hilfen



Teilstationäre Hilfen



Ambulante Hilfen



Arbeit, Tagesstruktur
und Beratung



Medizinisch-therap.
Angebot



Stationäre Hilfen
Wohnen



Ambulante Hilfen
Wohnen



Teilstationäre Hilfen
Tagesaufenthalt



Arbeit

Wohngemeinschaft I

Platzzahl: 20

Luhestr.1
21376 Salzhausen/OT Putensen
Tel.: 0 41 72 - 86 88
Fax: 0 41 72 - 55 72
E-Mail: wg1@hipsy.de

Wohngemeinschaft II

Platzzahl: 23

Amelinghäuser Str. 2
21376 Salzhausen/OT Putensen
Tel.: 0 41 72 - 63 15
Fax: 0 41 72 - 98 79 07
E-Mail: wg2@hipsy.de

Wohngruppe Meckelfeld

Platzzahl: 8

Am Felde 11
21217 Seevetal
Tel.: 0 40 - 88 161 505
Fax: 0 40 - 88 161 506
E-Mail: wg.meckelfeld@hipsy.de

Ambulante Hilfen

Büro Winsen

Brahmsallee 27a
21423 Winsen/Luhe
Tel.: 0 41 71 - 6 33 08
Fax: 0 41 71 - 88 07 35
E-Mail: ambulante.hilfen.wi@hipsy.de

Büro Buchholz

Lindenstraße 12
21244 Buchholz
Tel.: 0 41 81 - 99 86 17
Fax: 0 41 81 - 99 86 18
E-Mail: ambulante.hilfen.bu@hipsy.de

Büro Salzhausen

Lüneburger Straße 26
21376 Salzhausen
Tel.: 0 41 72 - 97 96 41
Fax: 0 41 72 - 97 96 45
E-Mail: ambulante.hilfen.sa@hipsy.de

Wohngruppe für Frauen

Rathausstraße 56
21423 Winsen
Tel.: 0 41 71 - 60 59 54
Fax: 0 41 71 - 66 71 78
E-Mail: wohngruppe.winsen@hipsy.de

Tagesstätte Brahmsallee

Brahmsallee 27
21423 Winsen/Luhe
Tel.: 0 41 71 - 65 33 61
Fax: 0 41 71 - 65 33 63
E-Mail: tagesstaette.brahmsallee@hipsy.de

Tagesstätte Lindenstraße

Lindenstraße 17
21244 Buchholz
Tel.: 0 41 81 - 21 27 87
Fax: 0 41 81 - 21 27 88
E-Mail: tagesstaette.lindenstrasse@hipsy.de



Luhe-Werkstatt

Rote-Kreuz-Str. 6 • 21423 Winsen/Luhe
Tel.: 0 41 71 - 84 88 4-2 • Fax: 0 41 71 - 84 88 4-1
E-Mail: luhe-werkstatt@hipsy.de



Hipsydruck

Lindenstraße 17 • 21244 Buchholz
Tel.: 0 41 81 - 36 00 69 • Fax: 0 41 81 - 92 33 49
E-Mail: druck@hipsy.de



Gartenfreunde Putensen

Amelinghäuser Str. 2 • 21376 Salzhausen/OT Putensen
Tel.: 0 41 72 - 98 88 61 • Fax: 0 41 72 - 98 89 47
E-Mail: gartenbau@hipsy.de



Nähwerkstatt

Amelinghäuser Str. 2 • 21376 Salzhausen/OT Putensen
Tel.: 0 41 72 - 96 19 97 • Fax: 0 41 72 - 98 89 47
E-Mail: naehwerkstatt@hipsy.de



Holzwerkstatt

Amelinghäuser Str. 2 • 21376 Salzhausen/OT Putensen
Tel.: 0 41 72 - 98 89 48 • Fax: 0 41 72 - 98 89 47
E-Mail: holzwerkstatt@hipsy.de



Arbeit, Beratung und Kooperation für den Landkreis Harburg

Rote-Kreuz-Str. 6 • 21423 Winsen/Luhe
Tel.: 01 62 - 13 63 351 • Fax: 0 41 71 - 84 88 4-1
E-Mail: arbeitundberatung@hipsy.de